

A close-up, front-facing view of a red Ferrari Formula 1 car. The car is positioned on a track, with its front wing and nose cone visible. The nose cone features the 'KASPERSKY lab' logo in white, a yellow and red 'PIRELLI' logo, and the 'FIAT' logo in white. The front wing has the Ferrari prancing horse logo on both sides. The background is blurred, showing other parts of the car and the track environment.

Rexcon Consultoria
www.rexcon.com.br

Kaspersky - Controle de Proxy Anônimo

Kaspersky - Controle de Proxy Anônimo

- **Web Control**

Usando as Regras de Controle de Acesso a Sites de Proxy Anônimo

- **Application Startup Control**

Usando as Regras de Controle de Bloqueio de Execução de Aplicativos de Proxy Anônimo.

Kaspersky - Controle de Proxy Anônimo

- **Web Control**

Usando as Regras de Controle de Acesso a Sites de Proxy Anônimo

- **Application Startup Control**

Usando as Regras de Controle de Bloqueio de Execução de Aplicativos de Proxy Anônimo.

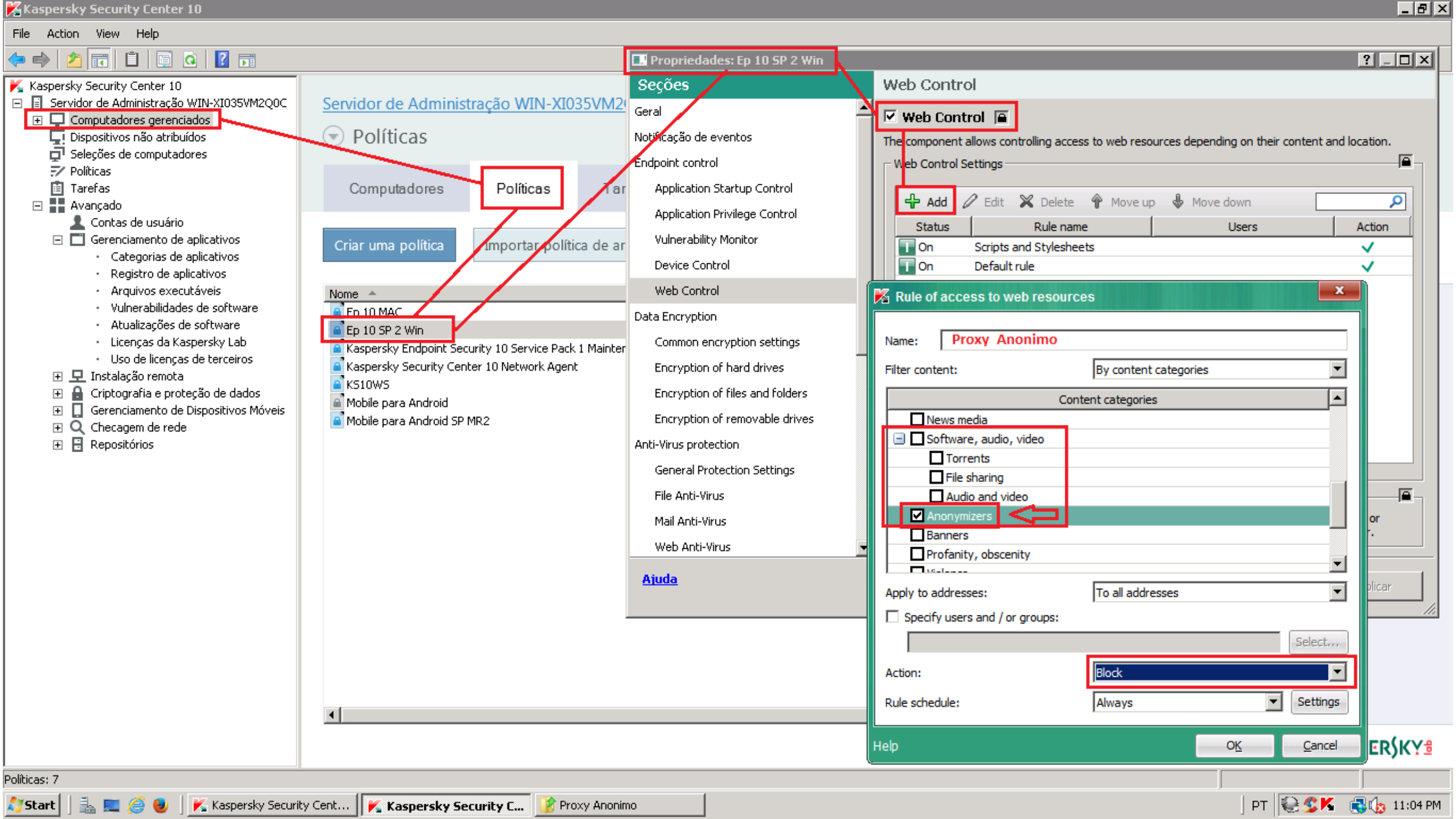

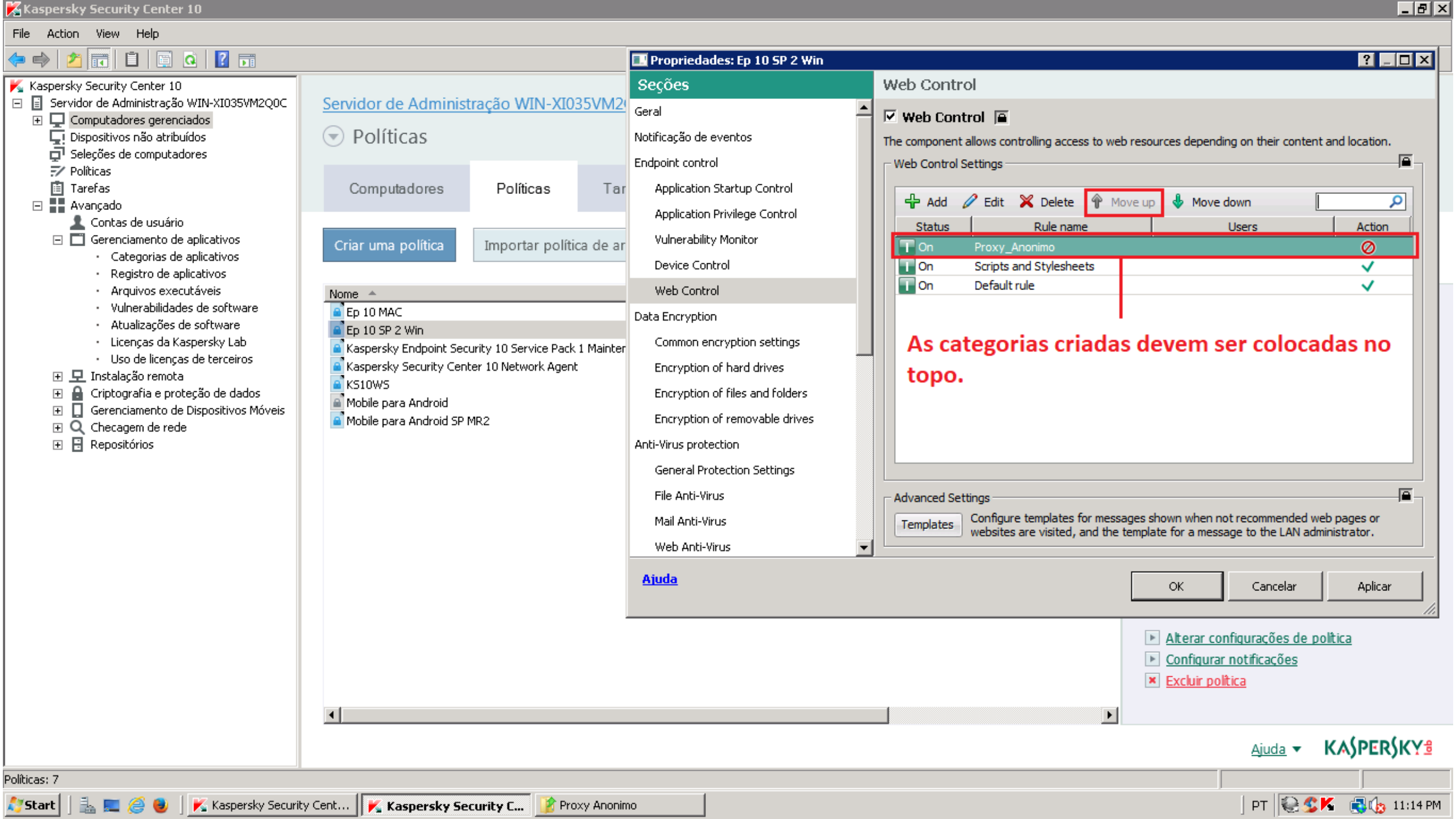

Kaspersky Security Center 10

Servidor de Administração WIN-XI035VM2Q0C

- Computadores gerenciados
- Dispositivos não atribuídos
- Seleções de computadores
- Políticas
- Tarefas
- Avançado
- Contas de usuário
- Gerenciamento de aplicativos
 - Categorias de aplicativos
 - Registro de aplicativos
 - Arquivos executáveis
 - Vulnerabilidades de software
 - Atualizações de software
 - Licenças da Kaspersky Lab
 - Uso de licenças de terceiros
- Instalação remota
- Criptografia e proteção de dados
- Gerenciamento de Dispositivos Móveis
- Checagem de rede
- Repositórios

Servidor de Administração WIN-XI035VM2Q0C

Políticas

Computadores

Políticas

Criar uma política

Importar política de ar

Nome

- Ep 10 MAC
- Ep 10 SP 2 Win
- Kaspersky Endpoint Security 10 Service Pack 1 Mainten
- Kaspersky Security Center 10 Network Agent
- KS10WS
- Mobile para Android
- Mobile para Android SP MR2

Propriedades: Ep 10 SP 2 Win

Seções

Geral

Notificação de eventos

Endpoint control

Application Startup Control

Application Privilege Control

Vulnerability Monitor

Device Control

Web Control

Data Encryption

Common encryption settings

Encryption of hard drives

Encryption of files and folders

Encryption of removable drives

Anti-Virus protection

General Protection Settings

File Anti-Virus

Mail Anti-Virus

Web Anti-Virus

Ajuda

Web Control

☒ Web Control

The component allows controlling access to web resources depending on their content and location.

Web Control Settings

+ Add

Edit

X Delete

Move up

Move down

Status

Rule name

Users

Action

On

Proxy_Anonimo

X

On

Scripts and Stylesheets

✓

On

Default rule

✓

As categorias criadas devem ser colocadas no topo.

Advanced Settings

Templates

Configure templates for messages shown when not recommended web pages or websites are visited, and the template for a message to the LAN administrator.

OK

Cancelar

Aplicar

Alterar configurações de política

Configurar notificações

Excluir política

Ajuda

KASPERSKY

Kaspersky - Controle de Proxy Anônimo

- **Web Control**

Usando as Regras de Controle de Acesso a Sites de Proxy Anônimo

- **Application Startup Control**

Usando as Regras de Controle de Bloqueio de Execução de Aplicativos de Proxy Anônimo.



Kaspersky Security Center 10

Servidor de Administração WIN-XI035VM2Q0C

- Computadores gerenciados
- Dispositivos não atribuídos
- Seleções de computadores
- Políticas
- Tarefas
- Avançado
 - Contas de usuário
 - Gerenciamento de aplicativos
 - Categorias de aplicativos**
 - Registro de aplicativos
 - Arquivos executáveis
 - Vulnerabilidades de software
 - Atualizações de software
 - Licenças da Kaspersky Lab
 - Uso de licenças de terceiros
- Instalação remota
- Criptografia e proteção de dados
- Gerenciamento de Dispositivos Móveis
- Checagem de rede
- Repositórios

Servidor de Administração WIN-XI035VM2Q0C > Avançado

Categorias de aplicativos

Categorizar aplicativos permite melhorar o gerenciamento de início dos ap

Criar uma categoria...

Importar

[Adicionar/Remover colunas](#)

Nome	Descrição
Torrents	

Assistente Criar Categoria de Usuário

Tipo de categoria

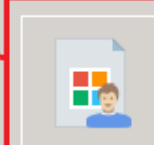

Categoria com conteúdo adicionado manualmente. Os dados dos arquivos executáveis serão adicionados manualmente à categoria.



Categoria com conteúdo adicionado automaticamente. Os arquivos executáveis de aplicativos copiados para a pasta especificada são automaticamente processados e suas métricas são adicionadas à categoria.



Categoria que inclui arquivos executáveis dos computadores selecionados. Esses arquivos são processados automaticamente e suas métricas são adicionadas à categoria.

< Back

Next >

Cancel

Help

[Ajuda](#)

KASPERSKY

Categorias de aplicativos: 1



Kaspersky Security Center 10

Servidor de Administração WIN-XI035VM2Q0C

- Computadores gerenciados
- Dispositivos não atribuídos
- Seleções de computadores
- Políticas
- Tarefas
- Avançado
 - Contas de usuário
 - Gerenciamento de aplicativos
 - Categorias de aplicativos
 - Registro de aplicativos
 - Arquivos executáveis
 - Vulnerabilidades de software
 - Atualizações de software
 - Licenças da Kaspersky Lab
 - Uso de licenças de terceiros
- Instalação remota
- Criptografia e proteção de dados
- Gerenciamento de Dispositivos Móveis
- Checagem de rede
- Repositórios

Servidor de Administração WIN-XI035VM2Q0C > Avançado

Categorias de aplicativos

Categorizar aplicativos permite melhorar o gerenciamento de início dos ap

Criar uma categoria...

Importar

[Adicionar/Remover colunas](#)

Nome	Descrição
Torrents	

Assistente Criar Categoria de Usuário

Inserindo nome da categoria de usuário

Aplicativos de Proxy Anonimo

< Back

Next >

Cancel

Help

[Ajuda](#)

KASPERSKY

Categorias de aplicativos: 1



Kaspersky Security Center 10

Servidor de Administração WIN-XI035VM2Q0C

- Computadores gerenciados
- Dispositivos não atribuídos
- Seleções de computadores
- Políticas
- Tarefas
- Avançado
 - Contas de usuário
 - Gerenciamento de aplicativos
 - Categorias de aplicativos
 - Registro de aplicativos
 - Arquivos executáveis
 - Vulnerabilidades de software
 - Atualizações de software
 - Licenças da Kaspersky Lab
 - Uso de licenças de terceiros
 - Instalação remota
 - Criptografia e proteção de dados
 - Gerenciamento de Dispositivos Móveis
 - Checkagem de rede
 - Repositórios

Servidor de Administração WIN-XI035VM2Q0C > Avançado

Categorias de aplicativos

Categorizar aplicativos permite melhorar o gerenciamento de início dos ap

Criar uma categoria...

Importar

[Adicionar/Remover colunas](#)

Nome	Descrição
Torrents	

Assistente Criar Categoria de Usuário

Configurando condições para incluir aplicativos em categorias

Critério da condição	Valor da condição

A partir do registro de aplicativos...

A partir da lista de arquivos executáveis

A partir de propriedades de arquivo

Metadados a partir de arquivos na pasta

Somos de verificação de arquivos na pasta

Certificados para arquivos da pasta

Metadados dos arquivos do instalador MSI

Checksums de arquivos do instalador MSI do aplicativo

Categoria KL

Pasta do aplicativo

Certificados do repositório de certificados

Tipo de dispositivo

Exportar para arquivo

< Back

Next >

Cancel

Help

Ajuda

KASPERSKY

Categorias de aplicativos: 1

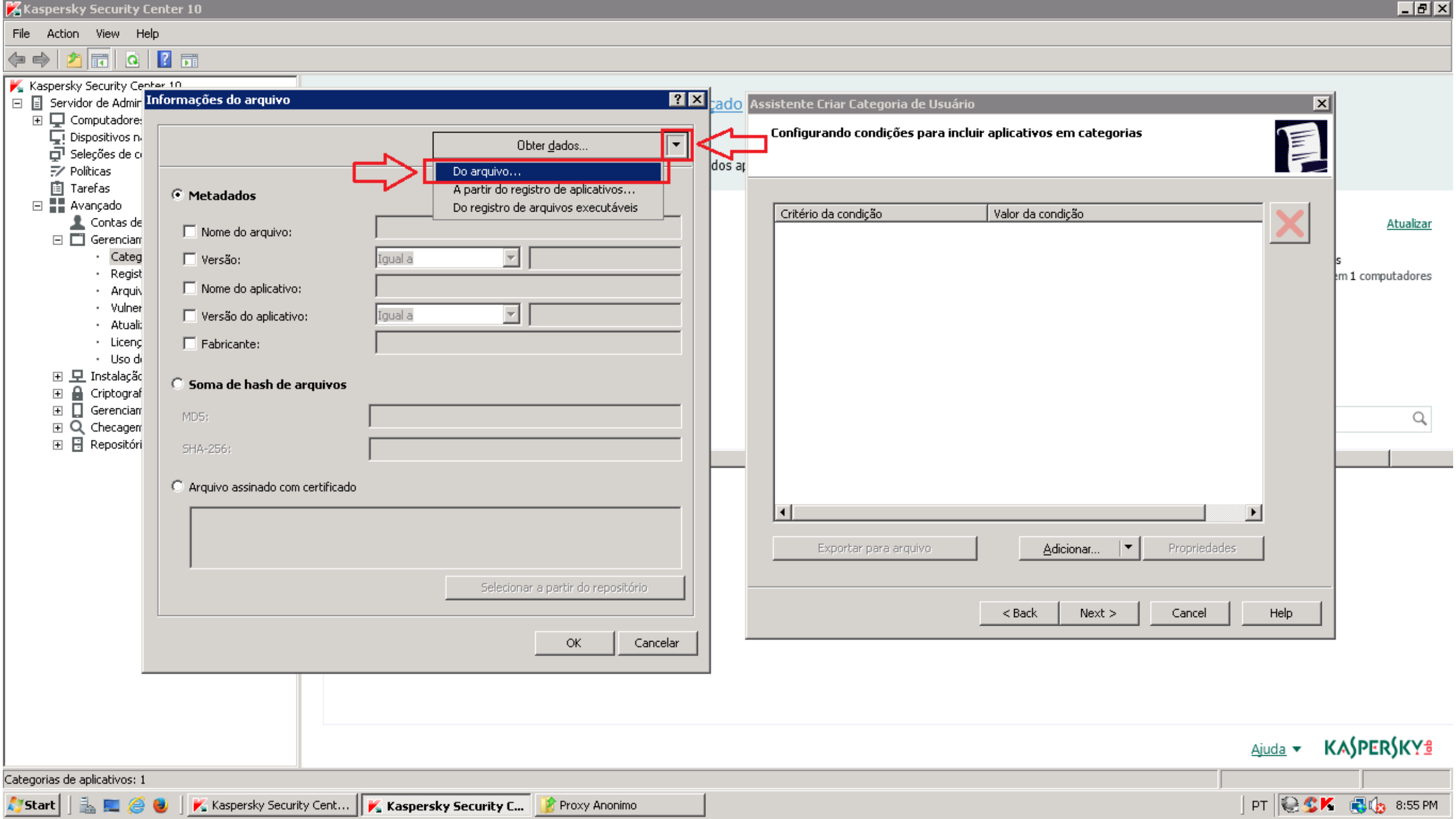



Kaspersky Security Center 10

Servidor de Administração WIN-XI035VM2Q0C

- Computadores gerenciados
- Dispositivos não atribuídos
- Seleções de computadores
- Políticas
- Tarefas
- Avançado
 - Contas de usuário
 - Gerenciamento de aplicativos
 - Categorias de aplicativos
 - Registro de aplicativos
 - Arquivos executáveis
 - Vulnerabilidades de software
 - Atualizações de software
 - Licenças da Kaspersky Lab
 - Uso de licenças de terceiros
 - Instalação remota
 - Criptografia e proteção de dados
 - Gerenciamento de Dispositivos Móveis
 - Checagem de rede
 - Repositórios

Servidor de Administração WIN-XI035VM2Q0C > Avançado > Gerenciamento de aplicativos > Categorias de aplicativos

Categorias de aplicativos

Categorizar aplicativos permite melhorar o gerenci

Criar uma categoria...

Importar

[Adicionar/Remover colunas](#)

Nome	De
Aplicativos de Proxy Anonimo	
Torrents	

Propriedades: A

Seções

Geral

Condições

Exclusões

Políticas

[Ajuda](#)

Informações do arquivo

Open

Downloads Proxy Anonimo ultraSurf Search

Organize Views New Folder

Favorite Links

- Desktop
- Computer
- Documents
- Pictures
- Music
- Recently Changed
- Searches
- Public

Folders

File name: u1603

Arquivos executáveis (.exe)

Open

Cancel

OK

Cancelar

Aplicar

Arquivo executável do UltraSurf

[Ajuda](#)

KASPERSKY

Categorias de aplicativos: 2

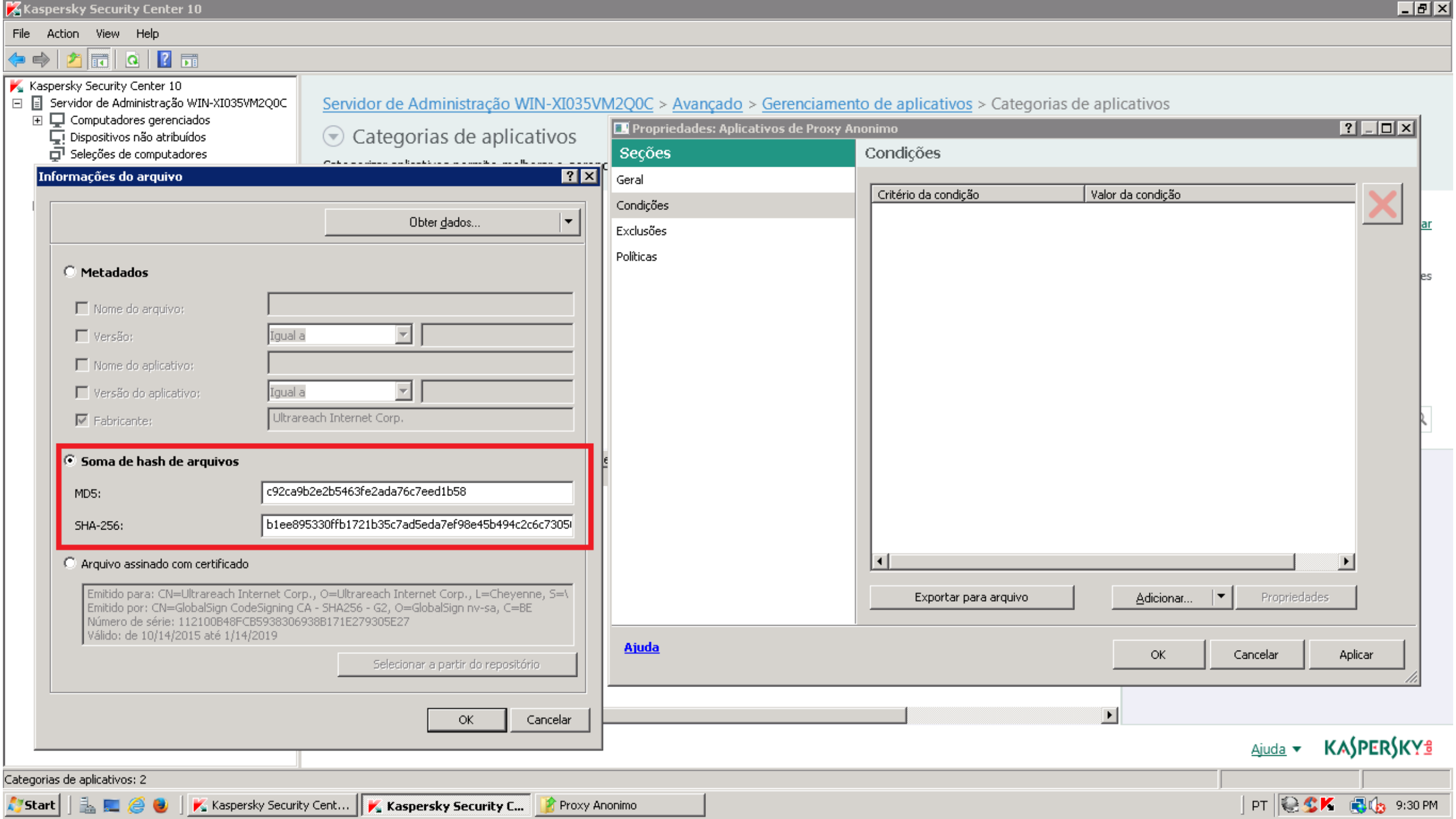

Categorias de aplicativos

Informações do arquivo

Obter dados...

☐ Metadados

☐ Nome do arquivo:

☐ Versão:

☐ Nome do aplicativo:

☐ Versão do aplicativo:

☒ Fabricante:

☒ Soma de hash de arquivos

MD5:

SHA-256:

☐ Arquivo assinado com certificado

Emitido para: CN=Ultrareach Internet Corp., O=Ultrareach Internet Corp., L=Cheyenne, S=

Emitido por: CN=GlobalSign CodeSigning CA - SHA256 - G2, O=GlobalSign nv-sa, C=BE

Número de série: 112100B48FCB5938306938B171E279305E27

Válido: de 10/14/2015 até 1/14/2019

Selecionar a partir do repositório

OK Cancelar

Propriedades: Aplicativos de Proxy Anonimo

Seções

Condições

Exclussões

Políticas

Critério da condição	Valor da condição
----------------------	-------------------

Exportar para arquivo Adicionar... Propriedades

Ajuda

OK Cancelar Aplicar



Kaspersky Security Center 10

Servidor de Administração WIN-XI035VM2Q0C

- Computadores gerenciados
- Dispositivos não atribuídos
- Seleções de computadores
- Políticas
- Tarefas
- Avançado
 - Contas de usuário
 - Gerenciamento de aplicativos
 - Categorias de aplicativos
 - Registro de aplicativos
 - Arquivos executáveis
 - Vulnerabilidades de software
 - Atualizações de software
 - Licenças da Kaspersky Lab
 - Uso de licenças de terceiros
 - Instalação remota
 - Criptografia e proteção de dados
 - Gerenciamento de Dispositivos Móveis
 - Checkagem de rede
 - Repositórios

Servidor de Administração WIN-XI035VM2Q0C > Avançado > Gerenciamento de aplicativos > Categorias de aplicativos

Categorias de aplicativos

Categorizar aplicativos permite melhorar o gerenci

Criar uma categoria...

Importar

[Adicionar/Remover colunas](#)

Nome	De
Aplicativos de Proxy Anonimo	
Torrents	

Propriedades: Aplicativos de Proxy Anonimo

Seções

Geral

Condições

Exclusões

Políticas

Condições

Critério da condição	Valor da condição
Soma de hash de arquivos	c92ca9b2e2b5463fe2ada76c7eed1b58

Esta é a declaração para o UltraSurf**Repita a operação para Gpass, e para o
Freerate**

Exportar para arquivo

Adicionar...

Propriedades

[Ajuda](#)

OK

Cancelar

Aplicar

[Ajuda](#)

KASPERSKY

Categorias de aplicativos: 2

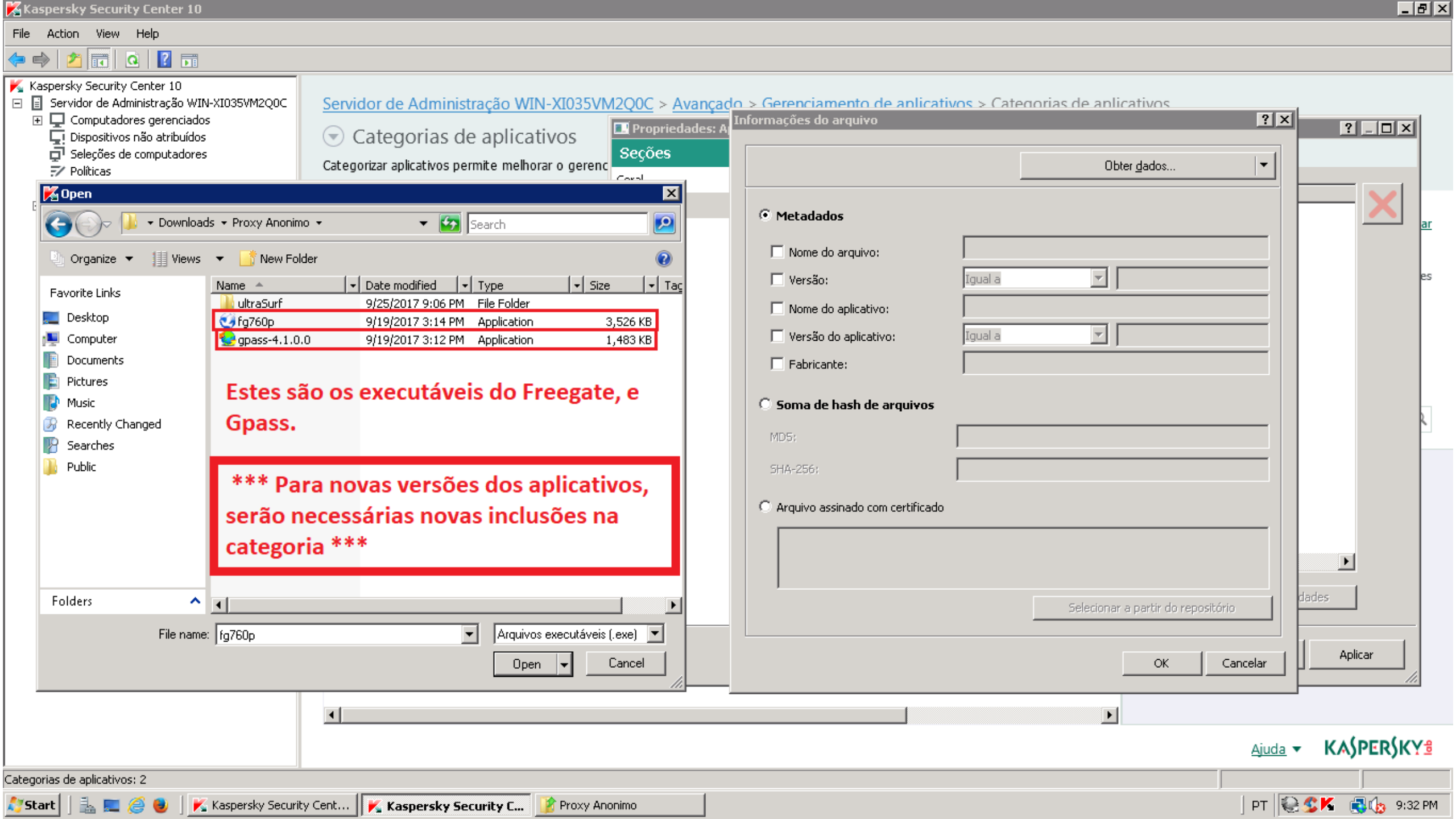



Kaspersky Security Center 10

Servidor de Administração WIN-XI035VM2Q0C

- Computadores gerenciados
- Dispositivos não atribuídos
- Seleções de computadores
- Políticas
- Tarefas
- Avançado
 - Contas de usuário
 - Gerenciamento de aplicativos
 - Categorias de aplicativos
 - Registro de aplicativos
 - Arquivos executáveis
 - Vulnerabilidades de software
 - Atualizações de software
 - Licenças da Kaspersky Lab
 - Uso de licenças de terceiros
 - Instalação remota
 - Criptografia e proteção de dados
 - Gerenciamento de Dispositivos Móveis
 - Checkagem de rede
 - Repositórios

Servidor de Administração WIN-XI035VM2Q0C > Avançado > Gerenciamento de aplicativos > Categorias de aplicativos

Categorias de aplicativos

Categorizar aplicativos permite melhorar o gerenci

Criar uma categoria...

Importar

[Adicionar/Remover colunas](#)

Nome	De
Aplicativos de Proxy Anonimo	
Torrents	

Propriedades: Aplicativos de Proxy Anonimo

Seções

Geral

Condições

Exclusões

Políticas

Condições

Critério da condição	Valor da condição
Soma de hash de arquivos	c92ca9b2e2b5463fe2ada76c7eed1b58
Soma de hash de arquivos	4cdbe47dfe3a68dba87a8153326a6310
Soma de hash de arquivos	GPass.exe (GPass Client Software) : 62ded78920c5

Freegate, e Gpass já incluídos.

Exportar para arquivo

Adicionar...

Propriedades

[Ajuda](#)

OK

Cancelar

Aplicar

[Ajuda](#)

KASPERSKY

Categorias de aplicativos: 2

Arquivo

Início

Compartilhar

Exibir

Gerenciar

Proxy_Anonimo

← → ↕

Este Computador > Downloads > Proxy_Anonimo

Pesquisar Proxy_Anonimo

Acesso rápido

Área de Trabalho

Downloads

Google Drive

Magic Briefcase

Documentos

Imagens

01 Rexcon

Controle de Aplicativos

REXCON-2017-09-18

Virtual Appliance 2017-09-17

OneDrive

Qsync

Este Computador

Área de Trabalho

Documentos

Downloads

Imagens

Músicas

Vídeos

Windows7_OS (C:)

exames (\\REXCON-QNAP) (O:)

Lenovo_Recovery (Q:)

Rede

Nome

Data de modificaç...

Tipo

Tamanho

ultraSurf

25/09/2017 21:16

Pasta de arquivos

dtwpc.dat

25/09/2017 21:16

Arquivo DAT

1 KB

fg

25/09/2017 21:16

Parâmetros de co...

1 KB

fg760p

19/09/2017 15:14

Aplicativo

3.526 KB

gpass-4.1.0.0

19/09/2017 15:12

Aplicativo

1.483 KB

ultraSurf

19/09/2017 15:13

Pasta compactada

2.510 KB

Teste de bloqueio de Freegate bem sucedido.

C:\Users\leandro.ferreira\Downloads\Proxy_Anonimo\fg760p.exe

O Windows não pode acessar o dispositivo, caminho ou arquivo especificado. Talvez você não tenha as permissões adequadas para acessar o item.

OK

Kaspersky Endpoint Security 10 for Windows

Controle de Inicialização de Aplicativo

Proibida a inicialização do aplicativo

O arquivo executável fg760p.exe foi bloqueado e não pode ser iniciado de acordo com uma regra de Controle de Inicialização de Aplicativos.

Informação sobre a inicialização do arquivo:
Computador: LENOVO-LEANDRO
Usuário: LENOVO-Leandro\leandro.ferreira
Regra que bloqueia a inicialização do arquivo: Aplicativos de Proxy Anonimo
Data e hora em que o arquivo foi inicializado: 25/09/2017 21:39:02

Solicitar acesso...

6 itens

1 item selecionado

3,44 MB

Windows

21:39

25/09/2017

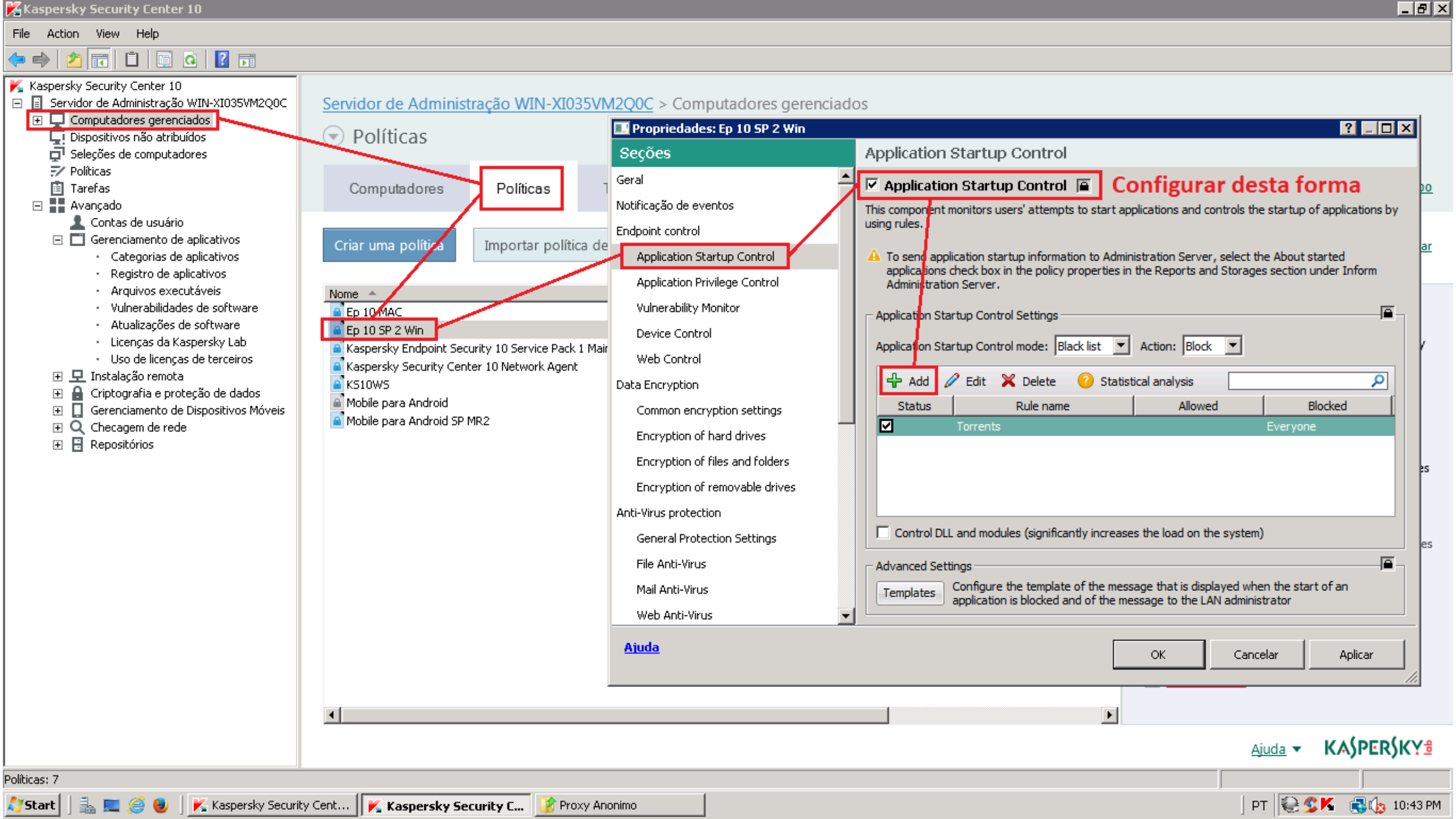

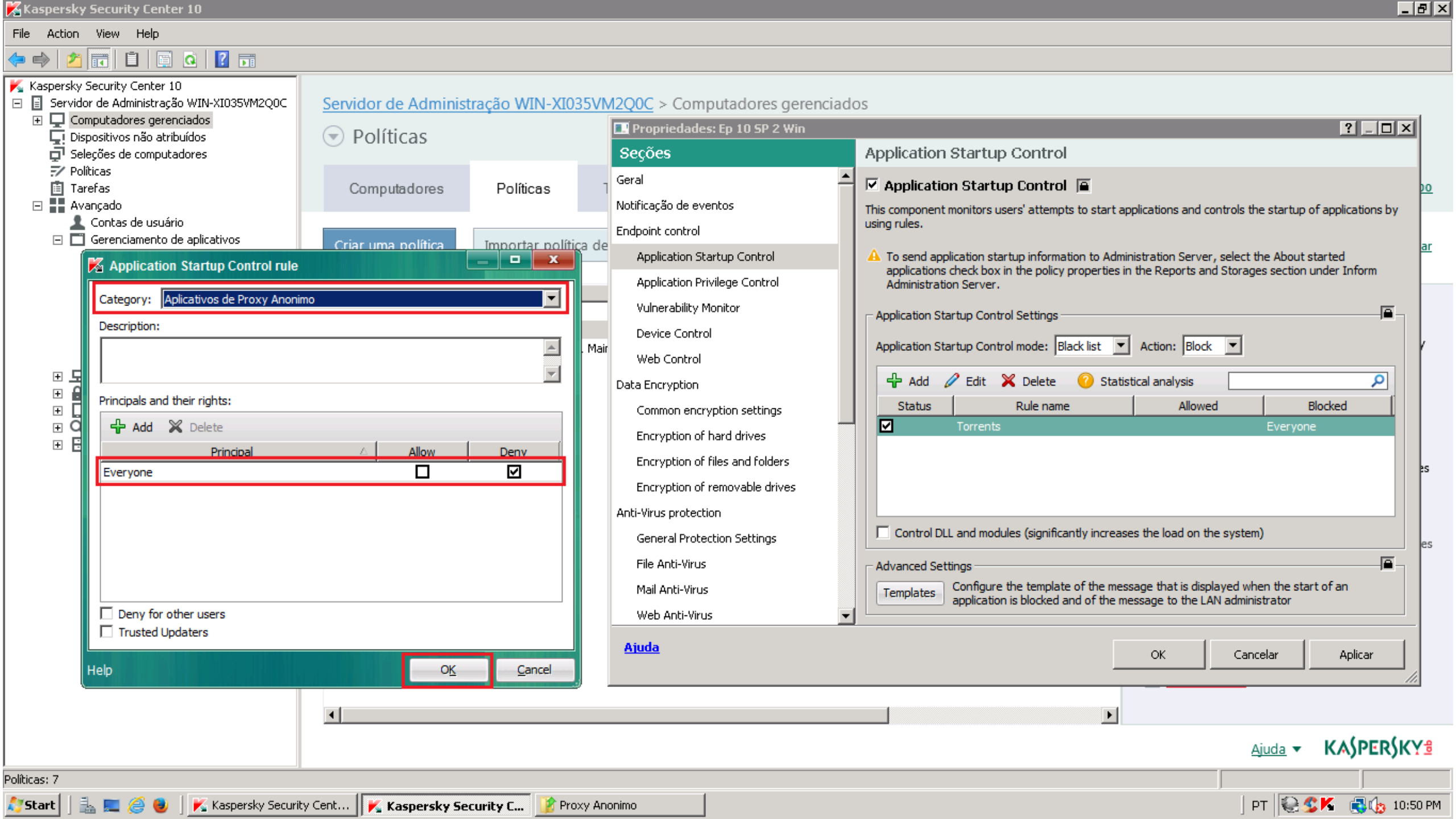

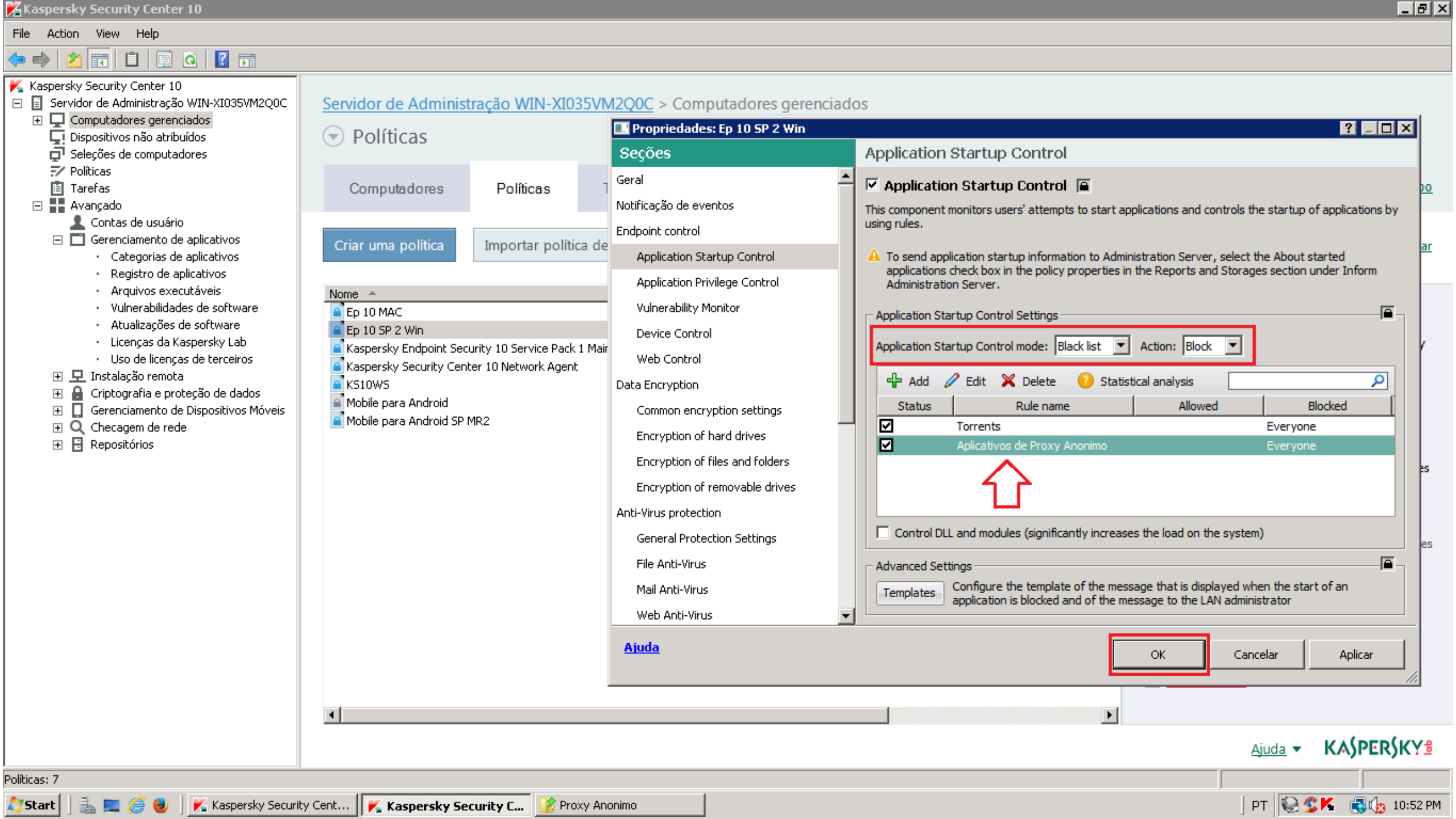



- Kaspersky Security Center 10
 - Servidor de Administração WIN-XI035VM2Q0C
 - Computadores gerenciados
 - Dispositivos não atribuídos
 - Seleções de computadores
 - Políticas
 - Tarefas
 - Avançado
 - Contas de usuário
 - Gerenciamento de aplicativos
 - Categorias de aplicativos
 - Registro de aplicativos
 - Arquivos executáveis
 - Vulnerabilidades de software
 - Atualizações de software
 - Licenças da Kaspersky Lab
 - Uso de licenças de terceiros
 - Instalação remota
 - Criptografia e proteção de dados
 - Gerenciamento de Dispositivos Móveis
 - Checagem de rede
 - Repositórios

Servidor de Administração WIN-XI035VM2Q0C > Computadores gerenciados

Políticas

Computadores

Políticas

Tarefas

[Configurações de grupo](#)

Criar uma política

Importar política de arquivo

[Adicionar/Remover colunas](#)[Atualizar](#)

Nome	Status	Aplicativo	Herdadas
Ep 10 MAC	Ativo	Kaspersky Endpoint Security 10 for Mac	Não herdado
Ep 10 SP 2 Win	Ativo	Kaspersky Endpoint Security 10 Service Pack 2 ...	Não herdado
Kaspersky Endpoint Security 10 Service Pack 1 Maintenance...	Ativo	Kaspersky Endpoint Security 10 Service Pack 1 ...	Não herdado
Kaspersky Security Center 10 Network Agent	Ativo	Kaspersky Security Center 10 Network Agent	Não herdado
KS10WS	Ativo	Kaspersky Security 10 for Windows Server	Não herdado
Mobile para Android		Kaspersky Endpoint Security 10 for Mobile Serv...	Não herdado
Mobile para Android SP MR2	Ativo	Kaspersky Endpoint Security 10 for Mobile Serv...	Não herdado

Ep 10 SP 2 Win

Aplicativo: Kaspersky Endpoint Security 10 Service Pack 2 for Windows

Criado: 5/26/2017 10:01:16 AM

Alterado: 9/25/2017 10:56:21 PM

Política herdada: Não herdado



Afetado: 2 computadores

Cumprimento
pendente:
1 computadoresCumprimento bem-
sucedido: 1 computadores[Detalhes](#)[Alterar configurações de política](#)[Configurar notificações](#)[Excluir política](#)

A close-up, front-facing view of a red Ferrari Formula 1 car. The car's nose features the yellow and red Shell logo and the 'KASPERSKY lab' text in white. The front wings and black tires are visible. The background is a blurred red wall.

Rexcon Consultoria
www.rexcon.com.br

REXCON parceiro Kaspersky Lab

Leandro Ferreira (21) 3046-5880 / 98088-5538 Tim / 96702-6698 Vivo
leandro.ferreira@rexcon.com.br