

A close-up, front-facing view of a red Ferrari Formula 1 car. The car features several prominent sponsor logos: a yellow sunburst logo on the front wing, the 'KASPERSKY lab' logo in white on the red nose, a yellow and red 'PIRELLI' logo, and the 'FIAT' logo in white on the lower front. The car is positioned on a track, with other vehicles and structures visible in the blurred background.

Rexcon Consultoria  
[www.rexcon.com.br](http://www.rexcon.com.br)

# Kaspersky - Controle de Aplicativos para Windows

# Kaspersky - Controle de Aplicativos

- **Application Startup Control**

Usando as Regras de Controle de Inicialização de Aplicativos, Bloquear aplicativos.

- **Bloqueando pacotes de instalação**

Saiba como impedir que pacotes de instalação como Setup.exe, Install.exe e qualquer pacote MSI sejam acessados por usuários não autorizados.

- **Categorização da aplicação**

Como identifico os aplicativos? Ao usar o Kaspersky Security Center, saiba como criar categorias específicas de aplicativos, que podem ser listadas na lista branca e listadas na lista negra pelo recurso Controle de Inicialização da Aplicação do Kaspersky Endpoint Security para Windows.

# Kaspersky - Controle de Aplicativos

- **Application Startup Control**

Usando as Regras de Controle de Inicialização de Aplicativos, Bloquear aplicativos.

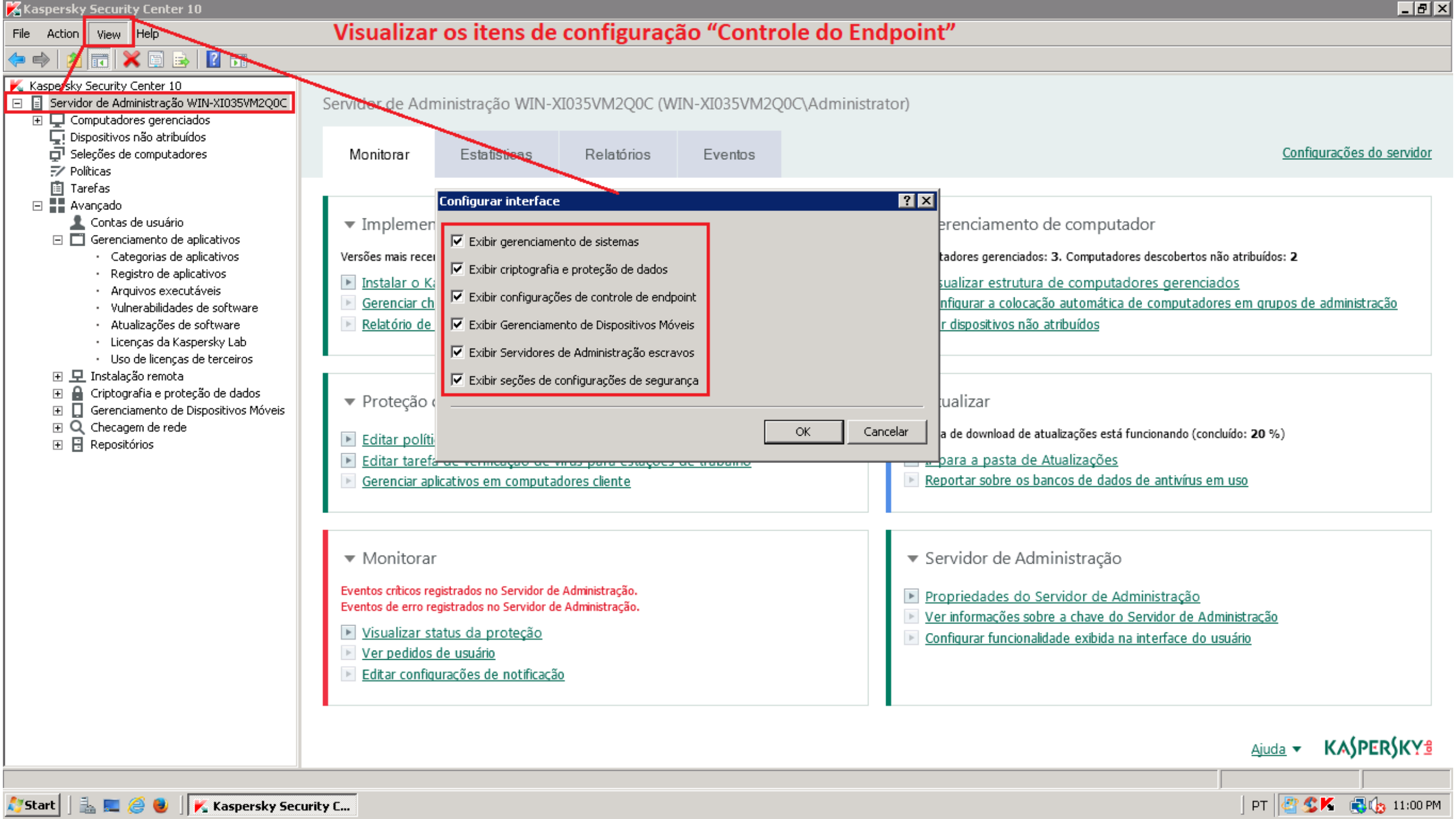

## Visualizar os itens de configuração "Controle do Endpoint"

### Configurar interface

- ☒ Exibir gerenciamento de sistemas
- ☒ Exibir criptografia e proteção de dados
- ☒ Exibir configurações de controle de endpoint
- ☒ Exibir Gerenciamento de Dispositivos Móveis
- ☒ Exibir Servidores de Administração escravos
- ☒ Exibir seções de configurações de segurança

OK

Cancelar



Kaspersky Security Center 10

Servidor de Administração WIN-XI035VM2Q0C

Computadores gerenciados

Dispositivos não atribuídos

Seleções de computadores

Políticas

Tarefas

Avançado

Contas de usuário

Gerenciamento de aplicativos

Categorias de aplicativos

Registro de aplicativos

Arquivos executáveis

Vulnerabilidades de software

Atualizações de software

Licenças da Kaspersky Lab

Uso de licenças de terceiros

Instalação remota

Criptografia e proteção de dados

Gerenciamento de Dispositivos Móveis

Checagem de rede

Repositórios

Servidor de Administração WIN-XI035VM2Q0C &gt; Avançado &gt; Gerenciamento de aplicativos &gt; Categorias de aplicativos

## Categorias de aplicativos

Categorizar aplicativos permite melhorar o gerenciamento de início dos aplicativos.

Criar uma categoria...

Importar

[Adicionar/Remover colunas](#)

Nome

Descrição

## Assistente Criar Categoria de Usuário

## Tipo de categoria

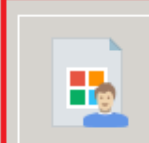

Categoria com conteúdo adicionado manualmente. Os dados dos arquivos executáveis serão adicionados manualmente à categoria.



Categoria com conteúdo adicionado automaticamente. Os arquivos executáveis de aplicativos copiados para a pasta especificada são automaticamente processados e suas métricas são adicionadas à categoria.



Categoria que inclui arquivos executáveis dos computadores selecionados. Esses arquivos são processados automaticamente e suas métricas são adicionadas à categoria.

&lt; Back

Next &gt;

Cancel

Help

Ajuda

KASPERSKY

Categorias de aplicativos: 0



Kaspersky Security C...

PT



10:55 PM





Kaspersky Security Center 10

Servidor de Administração WIN-XI035VM2Q0C

- Computadores gerenciados
- Dispositivos não atribuídos
- Seleções de computadores
- Políticas
- Tarefas
- Avançado
  - Contas de usuário
  - Gerenciamento de aplicativos
    - Categorias de aplicativos
    - Registro de aplicativos
    - Arquivos executáveis
    - Vulnerabilidades de software
    - Atualizações de software
    - Licenças da Kaspersky Lab
    - Uso de licenças de terceiros
  - Instalação remota
  - Criptografia e proteção de dados
  - Gerenciamento de Dispositivos Móveis
  - Checagem de rede
  - Repositórios

Servidor de Administração WIN-XI035VM2Q0C &gt; Avançado &gt; Gerenciamento de aplicativos &gt; Categorias de aplicativos

## Categorias de aplicativos

Categorizar aplicativos permite melhorar o gerenciamento de início dos aplicativos.

Criar uma categoria...

Importar

[Adicionar/Remover colunas](#)

Nome	Descrição
------	-----------

## Assistente Criar Categoria de Usuário

Configurando condições para incluir aplicativos em categorias

Critério da condição

Valor da condição

Clicar aqui, e selecionar a Categoria KL

Exportar para arquivo

Adicionar...

Propriedades

&lt; Back

Next &gt;

Cancel

Help

Ajuda ▾

KASPERSKY

Categorias de aplicativos: 0



Kaspersky Security C...

PT



11:27 PM



Kaspersky Security Center 10

Servidor de Administração WIN-XI035VM2Q0C

- Computadores gerenciados
- Dispositivos não atribuídos
- Seleções de computadores
- Políticas
- Tarefas
- Avançado
  - Contas de usuário
  - Gerenciamento de aplicativos
    - Categorias de aplicativos
    - Registro de aplicativos
    - Arquivos executáveis
    - Vulnerabilidades de software
    - Atualizações de software
    - Licenças da Kaspersky Lab
    - Uso de licenças de terceiros
  - Instalação remota
  - Criptografia e proteção de dados
  - Gerenciamento de Dispositivos Móveis
  - Checagem de rede
  - Repositórios

Servidor de Administração WIN-XI035VM2Q0C &gt; Avançado &gt; Gerenciamento de aplicativos &gt; Categorias de aplicativos

## Categorias de aplicativos

Categorizar aplicativos permite melhorar o gerenciamento de início dos aplicativos

Criar uma categoria...

Importar

[Adicionar/Remover colunas](#)

Nome	Descrição
------	-----------

## Assistente Criar Categoria de Usuário

Configurando condições para incluir aplicativos em categorias

Critério da condição

Valor da condição

- A partir do registro de aplicativos...
- A partir da lista de arquivos executáveis
- A partir de propriedades de arquivo
- Metadados a partir de arquivos na pasta
- Somas de verificação de arquivos na pasta
- Certificados para arquivos da pasta
- Metadados dos arquivos do instalador MSI
- Checksums de arquivos do instalador MSI do aplicativo
- Categoria KL**
- Pasta do aplicativo
- Certificados do repositório de certificados
- Tipo de dispositivo

Exportar para arquivo

&lt; Back

Next &gt;

Cancel

Help

Ajuda

KASPERSKY

Categorias de aplicativos: 0



Kaspersky Security C...

PT



11:29 PM



Kaspersky Security Center 10

Servidor de Administração WIN-XI035VM2Q0C

- Computadores gerenciados
- Dispositivos não atribuídos
- Seleções de computadores
- Políticas
- Tarefas
- Avançado
  - Contas de usuário
  - Gerenciamento de aplicativos
    - Categorias de aplicativos
    - Registro de aplicativos
    - Arquivos executáveis
    - Vulnerabilidades de software
    - Atualizações de software
    - Licenças da Kaspersky Lab
    - Uso de licenças de terceiros
  - Instalação remota
  - Criptografia e proteção de dados
  - Gerenciamento de Dispositivos Móveis
  - Checagem de rede
  - Repositórios

Servidor de Administração WIN-XI035VM2Q0C &gt; Avançado &gt; Gerenciamento de aplicativos &gt; Categorias de aplicativos

## Categorias de aplicativos

Categorizar aplicativos permite melhorar o gerenciamento de início dos aplicativos

Criar uma categoria...

Importar

[Adicionar/Remover colunas](#)

Nome	Descrição
------	-----------

## Selecionar categoria KL

- ☐ Periféricos
- ☐ Sistemas operacionais e utilitários
- ☒ Software da Internet
  - ☒ Baixadores de software
  - ☐ Clientes de FTP
  - ☐ Envio de SMS
  - ☐ Gerenciadores de marcador
  - ☒ Gerenciadores de transferência de torrents
  - ☐ Gerenciadores de transferências
  - ☐ IM, VoIP, Centros de jogos
  - ☐ Motores de busca
  - ☐ Preenchimento de formulários on-line
  - ☐ Software de armazenamento on-line
  - ☐ Software de blogs e diários
  - ☒ Software de partilha de arquivos
- ☐ Software de design gráfico
- ☐ Software de infra-estrutura de rede
- ☐ Software de rede

Instaladores confiáveis de atualizações

OK

Cancelar

Atualizar

Encontrada

Ajuda

KASPERSKY

Categorias de aplicativos: 0



Kaspersky Security C...

PT



11:42 PM





Kaspersky Security Center 10

Servidor de Administração WIN-XI035VM2Q0C

- Computadores gerenciados
- Dispositivos não atribuídos
- Seleções de computadores
- Políticas
- Tarefas
- Avançado
  - Contas de usuário
  - Gerenciamento de aplicativos
    - Categorias de aplicativos
    - Registro de aplicativos
    - Arquivos executáveis
    - Vulnerabilidades de software
    - Atualizações de software
    - Licenças da Kaspersky Lab
    - Uso de licenças de terceiros
  - Instalação remota
  - Criptografia e proteção de dados
  - Gerenciamento de Dispositivos Móveis
  - Checagem de rede
  - Repositórios

Servidor de Administração WIN-XI035VM2Q0C &gt; Avançado &gt; Gerenciamento de aplicativos &gt; Categorias de aplicativos

## Categorias de aplicativos

Categorizar aplicativos permite melhorar o gerenciamento de início dos aplicativos

Criar uma categoria...

Importar

[Adicionar/Remover colunas](#)

Nome	Descrição
------	-----------

## Assistente Criar Categoria de Usuário

Configurando condições para incluir aplicativos em categorias

Critério da condição	Valor da condição
↗ Categoria KL	Software da Internet\Baixadores de software
↗ Categoria KL	Software da Internet\Gerenciadores de transferênci
↗ Categoria KL	Software da Internet\Software de partilha de arquiv

Exportar para arquivo

Adicionar...

Propriedades

&lt; Back

Next &gt;

Cancel

Help

Ajuda ▾

KASPERSKY

Categorias de aplicativos: 0



Kaspersky Security C...

PT



11:50 PM



Kaspersky Security Center 10

Servidor de Administração WIN-XI035VM2Q0C

- Computadores gerenciados
- Dispositivos não atribuídos
- Seleções de computadores
- Políticas
- Tarefas
- Avançado
  - Contas de usuário
  - Gerenciamento de aplicativos
    - Categorias de aplicativos
    - Registro de aplicativos
    - Arquivos executáveis
    - Vulnerabilidades de software
    - Atualizações de software
    - Licenças da Kaspersky Lab
    - Uso de licenças de terceiros
  - Instalação remota
  - Criptografia e proteção de dados
  - Gerenciamento de Dispositivos Móveis
  - Checagem de rede
  - Repositórios

Servidor de Administração WIN-XI035VM2Q0C &gt; Avançado &gt; Gerenciamento de aplicativos &gt; Categorias de aplicativos

## Categorias de aplicativos

Categorizar aplicativos permite melhorar o gerenciamento de início dos aplicativos

Criar uma categoria...

Importar

[Adicionar/Remover colunas](#)

Nome	Descrição
------	-----------

## Assistente Criar Categoria de Usuário

Configurando condições para excluir aplicativos de categorias

Critério da condição

Valor da condição

Exportar para arquivo

Adicionar...

Propriedades

&lt; Back

Next &gt;

Cancel

Help

Ajuda

KASPERSKY

Categorias de aplicativos: 0



Kaspersky Security C...

PT



11:54 PM



Kaspersky Security Center 10

Servidor de Administração WIN-XI035VM2Q0C

- Computadores gerenciados
- Dispositivos não atribuídos
- Seleções de computadores
- Políticas
- Tarefas
- Avançado
  - Contas de usuário
  - Gerenciamento de aplicativos
    - Categorias de aplicativos
    - Registro de aplicativos
    - Arquivos executáveis
    - Vulnerabilidades de software
    - Atualizações de software
    - Licenças da Kaspersky Lab
    - Uso de licenças de terceiros
  - Instalação remota
  - Criptografia e proteção de dados
  - Gerenciamento de Dispositivos Móveis
  - Checagem de rede
  - Repositórios

Servidor de Administração WIN-XI035VM2Q0C &gt; Avançado &gt; Gerenciamento de aplicativos &gt; Categorias de aplicativos

## Categorias de aplicativos

Categorizar aplicativos permite melhorar o gerenciamento de início dos aplicativos.

Criar uma categoria...

Importar

[Adicionar/Remover colunas](#)

Nome	Descrição
------	-----------

## Assistente Criar Categoria de Usuário

## Criar categoria de usuário

Clique no botão Concluir para criar "Torrents" e conclua o assistente.

&lt; Back

Finish

Cancel

Help

Ajuda ▾

KASPERSKY

Categorias de aplicativos: 0



Kaspersky Security C...

PT



11:56 PM



- Kaspersky Security Center 10
  - Servidor de Administração WIN-XI035VM2Q0C
    - Computadores gerenciados
      - Servidores de Administração
      - Grupamentos e matrizes de servidores
      - Leonardo
      - Secure Mail Gateway
      - Dispositivos não atribuídos
      - Seleções de computadores
      - Políticas
      - Tarefas
    - Avançado
      - Contas de usuário
      - Gerenciamento de aplicativos
        - Categorias de aplicativos
        - Registro de aplicativos
        - Arquivos executáveis
        - Vulnerabilidades de software
        - Atualizações de software
        - Licenças da Kaspersky Lab
        - Uso de licenças de terceiros
      - Instalação remota
      - Criptografia e proteção de dados
      - Gerenciamento de Dispositivos Móveis
      - Checagem de rede
      - Repositórios

Servidor de Administração WIN-XI035VM2Q0C &gt; Computadores gerenciados

## Políticas

Computadores

Políticas

Tarefas

[Configurações de grupo](#)

Criar uma política

Importar política de arquivo

[Adicionar/Remover colunas](#)[Atualizar](#)

Nome	Status	Aplicativo	Herdadas	M
Ep 10 MAC	Ativo	Kaspersky Endpoint Security 10 for Mac	Não herdado	8)
Ep 10 SP 2 Win	Ativo	Kaspersky Endpoint Security 10 Service Pack 2 ...	Não herdado	9)
Kaspersky Endpoint Security 10 Service Pack 1 Mai...	Ativo	Kaspersky Endpoint Security 10 Service Pack 1 ...	Não herdado	7)
Kaspersky Security Center 10 Network Agent	Ativo	Kaspersky Security Center 10 Network Agent	Não herdado	5)
KS10WS	Ativo	Kaspersky Security 10 for Windows Server	Não herdado	5)
Mobile para Android	Ativo	Kaspersky Endpoint Security 10 for Mobile Serv...	Não herdado	9)
Mobile para Android SP MR2	Ativo	Kaspersky Endpoint Security 10 for Mobile Serv...	Não herdado	9)

Ep 10 SP 2 Win

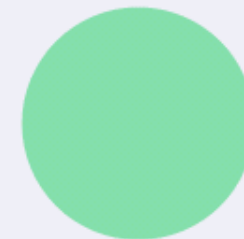

Afetado: 1 computadores  
Cumprimento bem-sucedido: 1 computadores

[Detalhes](#)[Alterar configurações de política](#)[Configurar notificações](#)[Excluir política](#)[Ajuda](#)

KASPERSKY

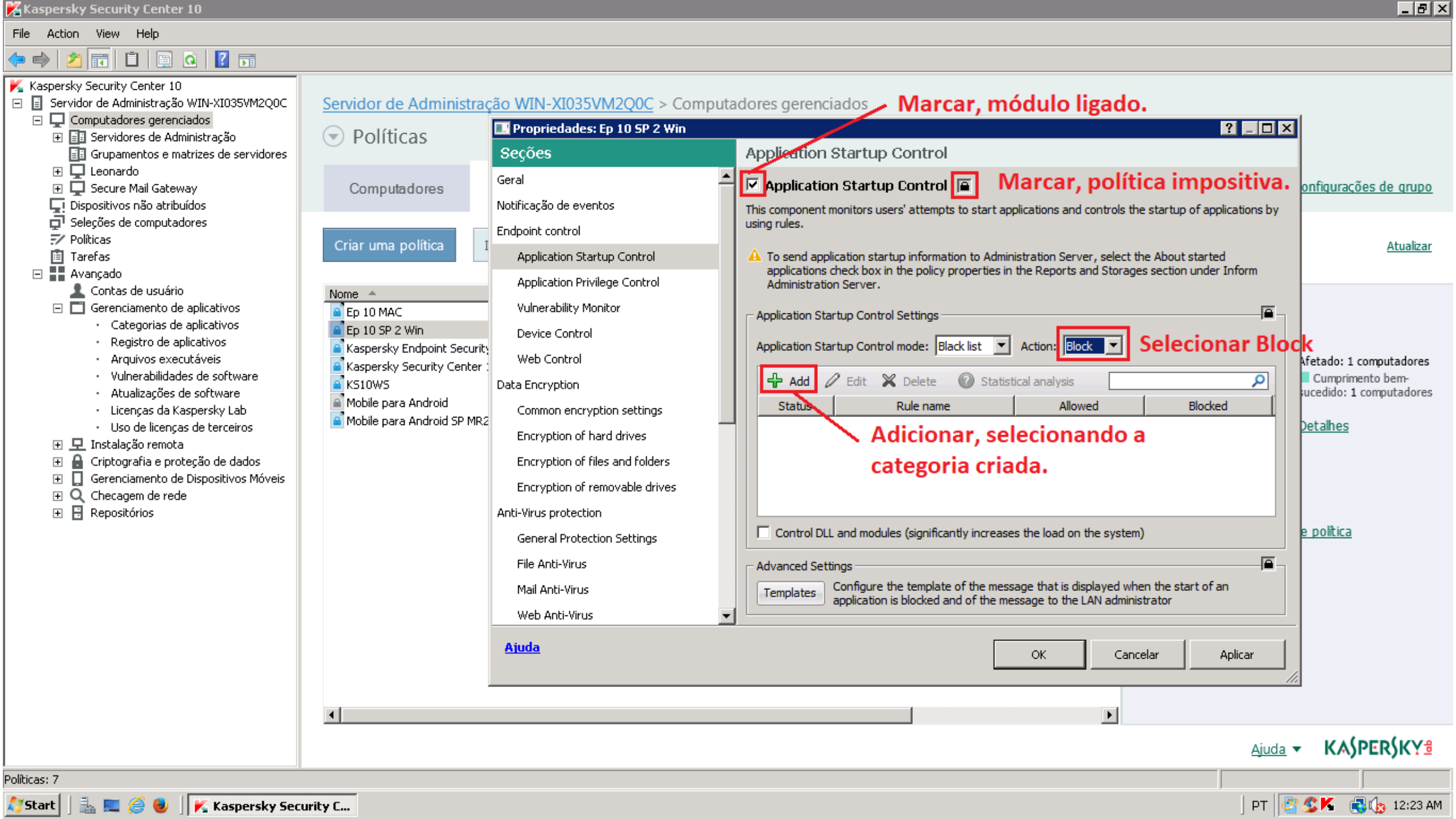





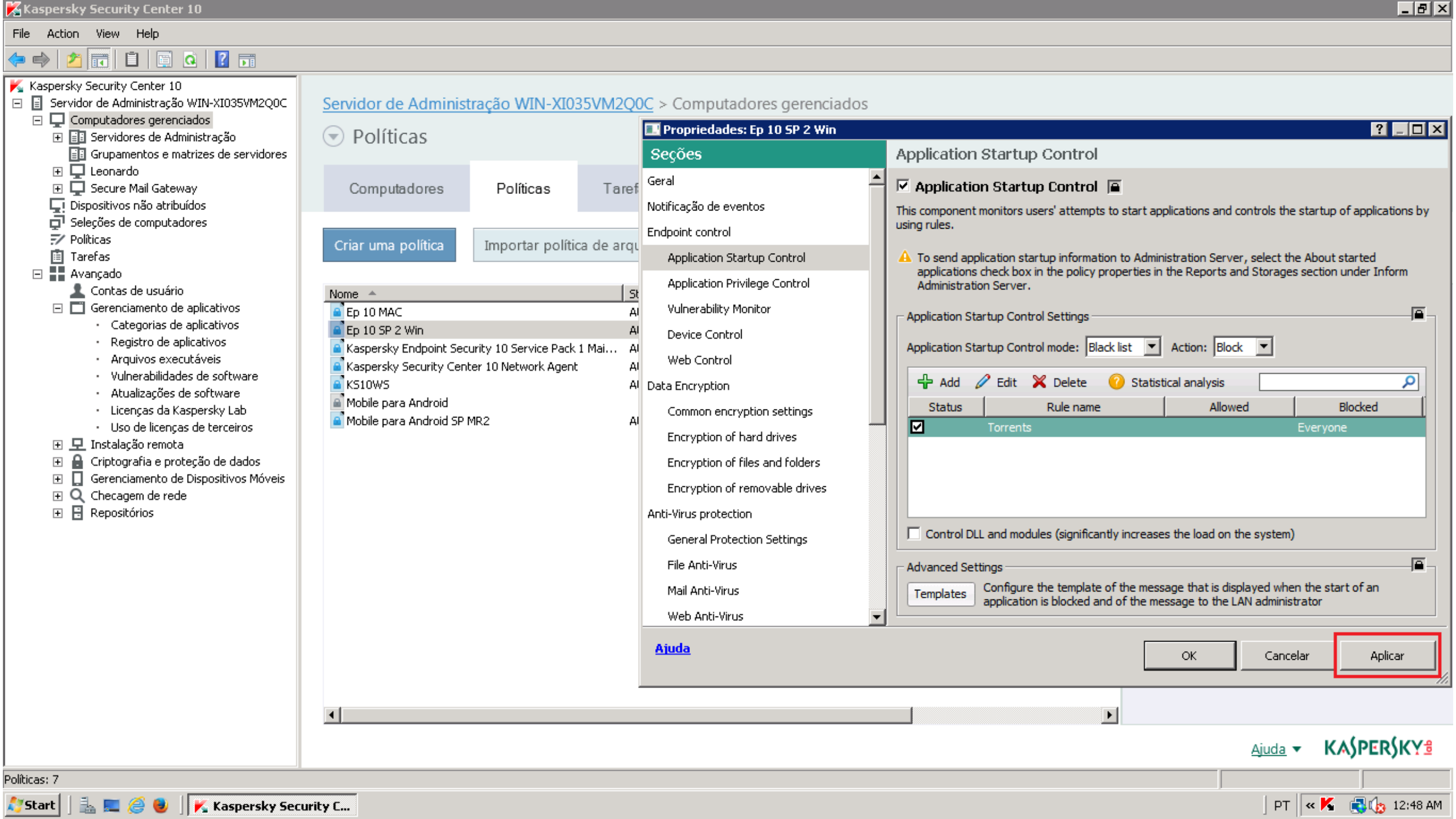

# Kaspersky - Controle de Aplicativos

- **Application Startup Control**

Usando as Regras de Controle de Inicialização de Aplicativos, Bloquear aplicativos.

**Testes de instalação, e Execução de Portable.**

**BitTorrent e uTorrent**

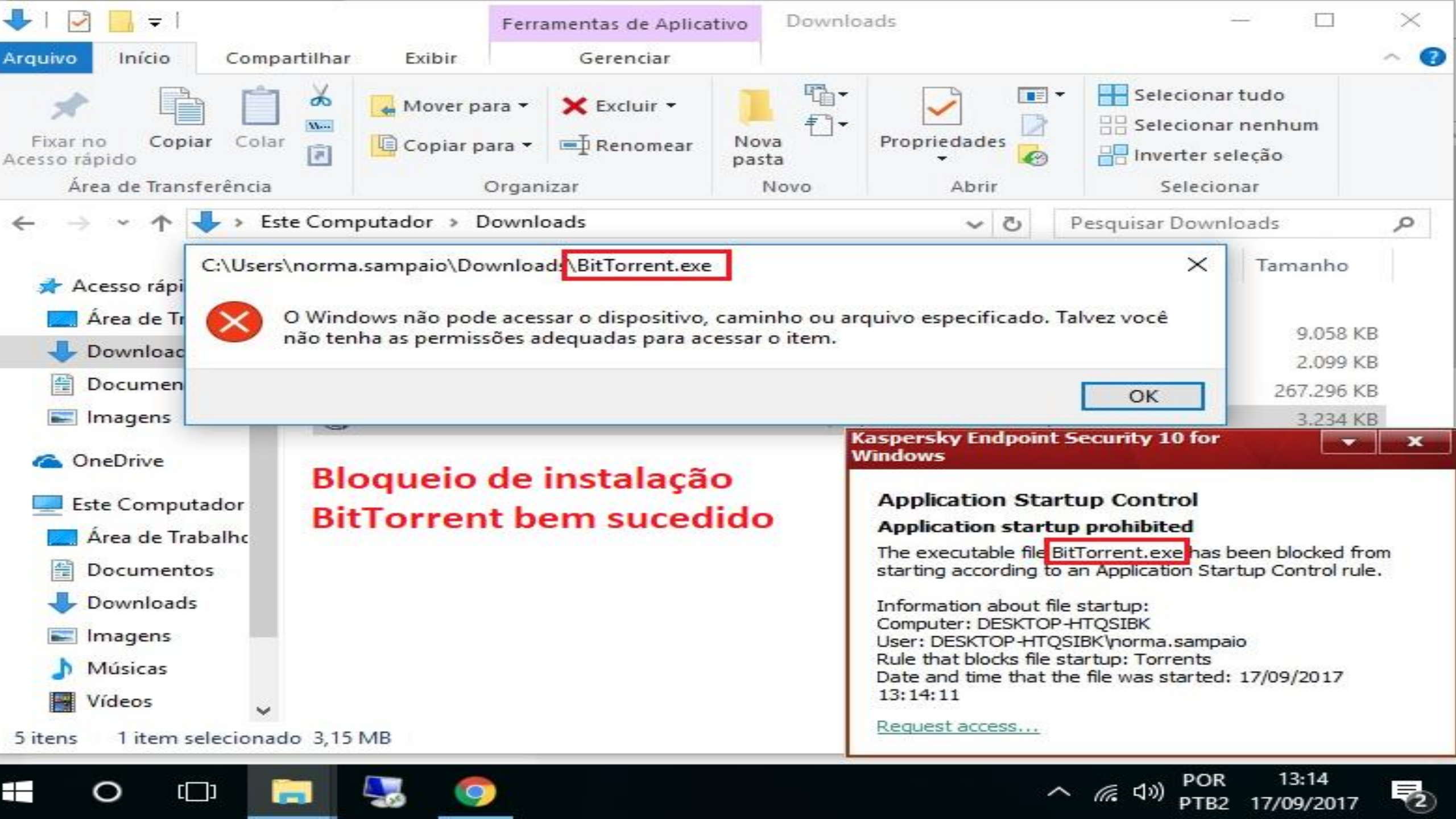
Fixar no  
Acesso rápido

Copiar

Colar

W...

Mover para ▾

✖ Excluir ▾

Copiar para ▾

Renomear

Nova  
pasta

Propriedades

▾

Selecionar tudo

Selecionar nenhum

Inverter seleção

Selecionar

&lt; &gt; ▾ ↑ ↓ Este Computador &gt; Downloads ▾ ↻

Pesquisar Downloads 🔍

C:\Users\norma.sampaio\Downloads\BitTorrent.exe



O Windows não pode acessar o dispositivo, caminho ou arquivo especificado. Talvez você não tenha as permissões adequadas para acessar o item.

OK

Tamanho

9.058 KB

2.099 KB

267.296 KB

3.234 KB

**Bloqueio de instalação  
BitTorrent bem sucedido**

### Kaspersky Endpoint Security 10 for Windows

#### Application Startup Control

##### Application startup prohibited

The executable file BitTorrent.exe has been blocked from starting according to an Application Startup Control rule.

Information about file startup:

Computer: DESKTOP-HTQSIBK

User: DESKTOP-HTQSIBK\norma.sampaio

Rule that blocks file startup: Torrents

Date and time that the file was started: 17/09/2017  
13:14:11

[Request access...](#)

5 itens 1 item selecionado 3,15 MB

POR  
PTB213:14  
17/09/2017

2



Ferramentas de Aplicativo Torrents\_Instalaveis

Arquivo Início Compartilhar Exibir Gerenciar

Fixar no Acesso rápido Copiar Colar Mover para Excluir Copiar para Renomear Nova pasta Propriedades Selecionar tudo Selecionar nenhum Inverter seleção

Área de Transferência Organizar Novo Abrir Selecionar

← → ↕ Este Computador > Downloads > Torrents\_Instalaveis Pesquisar Torrents\_Instalaveis

Acesso rápido Área de Trabalho Download Documentos Imagens OneDrive Este Computador Área de Trabalho Documentos Downloads Imagens Músicas Vídeos

3 itens 1 item selecionado 1,65 MB

C:\Users\norma.sampaio\Downloads\Torrents\_Instalaveis\utorrent.exe

O Windows não pode acessar o dispositivo, caminho ou arquivo especificado. Talvez você não tenha as permissões adequadas para acessar o item.

OK

Tamanho

3.234 KB
157 KB
1.693 KB

**Bloqueio de instalação de uTorrent bem sucedido.**

**Kaspersky Endpoint Security 10 for Windows**

**Application Startup Control**

**Application startup prohibited**

The executable file **utorrent.exe** has been blocked from starting according to an Application Startup Control rule.

Information about file startup:  
Computer: DESKTOP-HTQSIBK  
User: DESKTOP-HTQSIBK\norma.sampaio  
Rule that blocks file startup: Torrents  
Date and time that the file was started: 17/09/2017 13:36:48

[Request access...](#)

Ferramentas de Aplicativo Torrents\_Portable

Arquivo Início Compartilhar Exibir Gerenciar

Fixar no Acesso rápido Copiar Colar Mover para Excluir Copiar para Renomear Nova pasta Propriedades Abrir Selecionar tudo Selecionar nenhum Inverter seleção

Área de Transferência Organizar Novo Selecionar

← → ↕ ↑ > Este Computador > Downloads > Torrents\_Portable Pesquisar Torrents\_Portable

★ Acesso rápido

- Área de Trabalho
- Download
- Documentos
- Imagens
- Torrents\_Instalado
- OneDrive
- Este Computador
  - Área de Trabalho
  - Documentos
  - Downloads
  - Imagens
  - Músicas

2 itens 1 item selecionado 9,10 MB

C:\Users\norma.sampaio\Downloads\Torrents\_Portable\qbittorrentPortable\_3.3.13.paf.exe

O Windows não pode acessar o dispositivo, caminho ou arquivo especificado. Talvez você não tenha as permissões adequadas para acessar o item.

OK

**Bloqueio de Portable de BitTorrent bem sucedido.**

**Kaspersky Endpoint Security 10 for Windows**

**Application Startup Control**

**Application startup prohibited**

The executable file qbittorrentPortable\_3.3.13.paf.exe has been blocked from starting according to an Application Startup Control rule.

Information about file startup:  
Computer: DESKTOP-HTQSIBK  
User: DESKTOP-HTQSIBK\norma.sampaio  
Rule that blocks file startup: Torrents  
Date and time that the file was started: 17/09/2017 13:39:14

[Request access...](#)



Ferramentas de Aplicativo Torrents\_Portable

Arquivo Início Compartilhar Exibir Gerenciar

Fixar no Acesso rápido Copiar Colar Mover para Excluir Copiar para Renomear Nova pasta Propriedades Selecionar tudo Selecionar nenhum Inverter seleção

Área de Transferência Organizar Novo Abrir Selecionar

← → ↕ ↑ > Este Computador > Downloads > Torrents\_Portable Pesquisar Torrents\_Portable

Acesso rápido Área de Trabalho Downloads Documentos Imagens Torrents\_Insta OneDrive Este Computador Área de Trabalho Documentos Downloads Imagens Músicas

3 itens 1 item selecionado 2,27 MB

C:\Users\norma.sampaio\Downloads\Torrents\_Portable\TorrentPortable\_3.5.0.43916\_online.pa... X

O Windows não pode acessar o dispositivo, caminho ou arquivo especificado. Talvez você não tenha as permissões adequadas para acessar o item.

OK

**Bloqueio de Portable uTorrent bem sucedido**

**Kaspersky Endpoint Security 10 for Windows**

**Application Startup Control**

**Application startup prohibited**

The executable file **uTorrentPortable\_3.5.0.43916\_online.paf.exe** has been blocked from starting according to an Application Startup Control rule.

Information about file startup:  
Computer: DESKTOP-HTQSIBK  
User: DESKTOP-HTQSIBK\norma.sampaio  
Rule that blocks file startup: Torrents  
Date and time that the file was started: 17/09/2017 13:42:00

[Request access...](#)



POR  
PTB2

13:42

17/09/2017



2



Arquivo

Início

Compartilhar

Exibir

Ferramentas de Aplicativo

Torrents\_Instalaveis

BitTorrent Install Wizard

—

□

×

Welcome to the BitTorrent® Setup Wizard

BitTorrent

This wizard will guide you through the installation of BitTorrent®, the #1 torrent download client on desktops and mobile devices worldwide. BitTorrent® is a torrent client that allows you to download files quickly and efficiently.

Version 7.10.0 (Build 43917) by BitTorrent Inc.

Click next to continue.

Paramos o Endpoint Kaspersky ( usando a senha ), para poder instalar o BitTorrent.

Este é inicio do processo de instalação, que terminou OK.

Cancel

Next

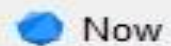

Now

Upgrade to Pro



Game Store

Torrentes (0)

Rótulos



Fontes (0)



Dispositivos (0)

**BitTorrent Instalado, e  
executando com o  
Endpoint parado  
( usando a senha ).**

ADVERTISEMENT

Report X

Free movies, music and more.







Lixeira



Curriculum\_...



CCleaner



digitalizar0001



Google  
Chrome



BitTorrent



Curriculum  
Vitae Nei...



**Bloqueio de execução bem  
sucedido. Simulamos o seguinte  
ambiente: Torrente já instalado,  
que recebeu depois a política com  
o bloqueio configurado.**



POR  
PTB2

09:58

19/09/2017



# Kaspersky - Controle de Aplicativos

- **Application Startup Control**

Usando as Regras de Controle de Inicialização de Aplicativos, Bloquear aplicativos.

**Selecionando relatório de aplicativos bloqueados, e relatório de aplicativos instalados, independente de bloqueio, para envio por e-mail.**

File

Action

View

Help

Kaspersky Security Center 10

Servidor de Administração WIN-XI035VM2Q0C

Computadores gerenciados

- Servidores de Administração
- Grupamentos e matrizes de servidores

Secure Mail Gateway

Dispositivos não atribuídos

Seleções de computadores

Políticas

Tarefas

Avançado

- Contas de usuário
- Gerenciamento de aplicativos
  - Categorias de aplicativos
  - Registro de aplicativos
  - Arquivos executáveis
  - Vulnerabilidades de software
  - Atualizações de software
  - Licenças da Kaspersky Lab
  - Uso de licenças de terceiros
- Instalação remota
  - Implementar imagens de computadores
  - Pacotes de instalação
- Criptografia e proteção de dados
  - Dispositivos criptografados
  - Eventos de criptografia
- Gerenciamento de Dispositivos Móveis
  - Certificados
  - Dispositivos móveis
- Checagem de rede
  - Domínios
  - Diretório Ativo
  - Subredes IP
  - Dispositivos de rede
- Repositórios
  - Atualizações
  - Hardware
  - Quarentena
  - Backup

Servidor de Administração WIN-XI035VM2Q0C > Tarefas

Tarefas

Criar tarefa

Importar tarefa de um arquivo

Adicionar/Remover colunas

Nome

Backup de dados do Servidor de Administração

Baixar atualizações para o repositório

Encontrar vulnerabilidades e atualizações requeridas

Ep 10 SP 2 Win - Checking connection with KSN

Ep 10 SP 2 Win - Integrity check

Ep 10 SP 2 Win - Inventory

Ep 10 SP 2 Win - Update Database

Ep 10 SP 2 Win - Virus Scan

Executar a sincronização do Windows Update

Implementar Kaspersky Endpoint Security 10 para Windows

Implementar Kaspersky Security Center Network Agent

Instalar atualização

Instalar atualizações requeridas e corrigir vulnerabilidades

Instalar Endpoint

KS10WS - Activation of Application

KS10WS - Application Integrity Control

KS10WS - Database Update

KS10WS - On-Demand Scan

KS10WS - Rule Generator for Applications Launch Control

KS10WS - Software Modules Update

Manutenção do banco de dados

Relatórios de entrega

Verificação Rápida de vírus

Propriedades: Relatórios de entrega

Seções

Geral

Notificação

Programação

Tipo de relatório

Ação a ser aplicada ao relatório

Conta

Segurança

Tipo de relatório

Seleção de modelo para o relatório:

Nome

☐

Relatório de usuários de computadores infectados

☐

Relatório sobre eventos do Controle de Dispositivos

☐

Relatório de vulnerabilidades

☒

Relatório sobre execuções bloqueadas

☐

Relatório de Controle da Web

☐

Relatório de erros de criptografia

☐

Relatórios sobre bloqueio de acesso a arquivos criptografados☐☐☐☐☐☐☐☐☐☐☒☐

Formato:

Página HTML (.html)

Ajuda

OK

Cancelar

Aplicar

Tarefas: 23

Start

Kaspersky Security C...

PT

2:55 PM

Relatório de Servidor de Administração do Kaspersky Security Center (Relatório sobre os aplicativos instalados) - Mensagem (HTML)

ArquivoMensagemAjudaDiga-me o que você deseja fazer

Ignorar

Lixo Eletrônico

Excluir

Arquivar

Responder

Responder a Todos

Encaminhar

Mais

Mover para: ?

Email de Equipe

Responder e Exc...

Para o Gerente

Concluído

Criar

Mover

Regras

OneNote

Ações

Marcar como Não Lida

Categorizar

Acompanhamento

Traduzir

Edição

Zoom

Zoom

S

suporte@rexcon.com.br

suporte@rexcon.com.br

15:03

Relatório de Servidor de Administração do Kaspersky Security Center (Relatório sobre os aplicativos instalados)

Se houver problemas com o modo de exibição desta mensagem, clique aqui para exibi-la em um navegador da Web.

Kaspersky Security Center



Relatório sobre os aplicativos instalados

Sunday, September 17, 2017 3:03:11 PM  
Relatório sobre todos os aplicativos instalados para todos os grupos

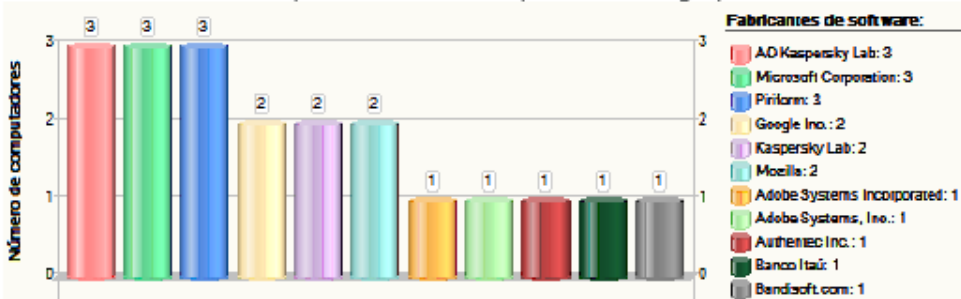

Sumário:

Fabricante	Número de produtos	Número de computadores	Grupos
Adobe Systems Incorporated	3	1	1



A close-up, front-facing view of a red Ferrari Formula 1 car. The car's nose features the yellow and red Kaspersky Lab logo. The front wings and tires are visible, with 'P ZERO' written on the left tire. The background is a blurred red wall.

Rexcon Consultoria  
[www.rexcon.com.br](http://www.rexcon.com.br)

## REXCON parceiro Kaspersky Lab

Leandro Ferreira (21) 3046-5880 / 98088-5538 Tim / 96702-6698 Vivo  
[leandro.ferreira@rexcon.com.br](mailto:leandro.ferreira@rexcon.com.br)